

**1. Änderung vom 16.4.2013 zur Kreisverordnung über das Landschaftsschutzgebiet „Moorige Feuchtgebiete“ (LSG 07) im Kreis Pinneberg vom 24.10.2005.**

**1. Änderung vom 16.4.2013 zur Kreisverordnung über das Landschaftsschutzgebiet „Moorige Feuchtgebiete“ (LSG 07) im Kreis Pinneberg vom 24.10.2005.**

Aufgrund des § 22 des Gesetzes über Naturschutz und Landschaftspflege (Bundesnaturschutzgesetz – BNatSchG) vom 29. Juli 2009 (BGBl. 2009, S. 2542) in der z. Zt. gültigen Fassung i.V.m. § 19 des Gesetzes zum Schutz der Natur (Landesnaturschutzgesetz – LNatSchG) vom 24. Februar 2010 (GVOBl. Schl.-H., Seite 301) in der z. Zt. gültigen Fassung wird verordnet:

**§ 1  
Änderung der  
Landschaftsschutzgebietsgrenzen**

Die Kreisverordnung über das Landschaftsschutzgebiet „Moorige Feuchtgebiete“ vom 24.10.2005 wird wie folgt geändert:

In § 2 werden hinter Absatz Nr. 3 folgende neue Absätze Nr. 3a, 3b, 3c und 3d hinzugefügt:

(3a) Dem Landschaftsschutz unterliegen nicht mehr: die kompletten Flurstücke 40, 37/1, 36/1, 33/1, 37/2, 36/2 und 33/2 der Flur 8 der Gemarkung Klein-Nordende ( Bereich „nördlich Sandhöhe“ ).

(3b) Dem Landschaftsschutz unterliegen nicht mehr: teilweise die Flurstücke 195/1, 153/13, 206/2 sowie das komplette Flurstück 206/1 der Flur 4 der Gemarkung Heidgraben ( Bereich „Grenzstraße/ südlich Waldstraße“ ).

(3c) Dem Landschaftsschutz unterliegen nicht mehr: teilweise das Flurstück 162/8 der Flur 4 der Gemarkung Heidgraben ( Bereich „Grenzstraße/ nördlich Pipenblink“ )

(3d) Dem Landschaftsschutz unterliegen nicht mehr: teilweise die Flurstücke 207 und 201/2 sowie das komplette Flurstück 68/9 der Flur 16 der Gemarkung Esingen ( Bereich „Koppeldamm“ ).

Die genaue Abgrenzung ergibt sich aus den Abgrenzungskarten zur

1. Änderungsverordnung im Maßstab 1 : 5.000.

**§ 2  
Entlassungsgegenstand**

1) Der zu entlassene Bereich ist insgesamt ca. 2,8 ha groß und umfasst Gemarkungsteile der Gemeinden Klein-Nordende, Heidgraben und der Stadt Tornesch.

2) Das zu entlassende Gebiet

1.  
in Klein-Nordende befindet sich nördlich der Straße Sandhöhe und beginnt an der westlichen Grenze des Flurstücks 40, setzt sich dort in östlicher Richtung fort über die Flurstücke 40, 37/1, 36/1 und 33/1 und endet an der westlichen Uferkante des Vorfluters des Flurstückes 33/1. Die südliche Grenze bildet die Fahrbahnkante der Straße „Sandhöhe“, die nördliche Grenze verläuft entlang der südlichen Grabenkante des Entwässerungsgrabens auf dem Flurstück 179/160 der Flur 8.

2.  
in Heidgraben ( Bereich „Grenzstraße/ südlich Waldstraße“ ) beginnt südlich der nördlichen Fahrbahnkante der Waldstraße.

Die östliche Begrenzung bildet die Ostgrenze des Flurstücks 206/1 und des Flurstücks 206/2 – durch zwei Birken und eine sich südlich anschließende Gehölzreihe als Zäsur in der Landschaft zu erkennen-, der gesamte Bereich des Flurstücks 153/13 und des Flurstücks

**1. Änderung vom 16.4.2013 zur Kreisverordnung über das  
Landschaftsschutzgebiet „Moorige Feuchtgebiete“ (LSG 07) im Kreis  
Pinneberg vom 24.10.2005.**

195/1 westlich dieser Grenze wird entlassen.

Die südliche Begrenzung bildet die Nordgrenze des Flurstücks 153/12.

Die westliche Grenze des zu entlassenden Bereichs verläuft mittig über das Flurstück 153/13 bis zur nördlichen Begrenzung der Waldstraße.

3.  
in Heidgraben im Gebiet „Grenzstraße/nördlich Pipenblink“ betrifft einen Teilbereich des südlichen Teils des Flurstücks 162/8 in einer Größe von 500 m<sup>2</sup>.

4.  
ist in Tornesch im Bereich „Koppeldamm“ das komplette Flurstück 68/9 und das östliche Ende der Straße „Liether Damm“ ( Flurstücke 207 und 201/2 ).

**§ 3**

**Verwahrung, Bezeichnung**

(1) Die Ausfertigung der Abgrenzungskarten ist bei dem Landrat des Kreises Pinneberg als untere Naturschutzbehörde, Kurt-Wagener-Str. 11 in 25337 Elmshorn verwahrt. Diese Karten sind Bestandteil dieser Verordnung.

Weitere ausgefertigte Karten sind beim Amtsvorsteher des Amtes Elmshorn – Land, Lornsenstr. 52, 25335 Elmshorn, beim Amtsvorsteher des Amtes Moorrege, Amtsstraße 12, 25436 Moorrege und beim Bürgermeister der Stadt Tornesch, Wittstocker Straße 7, 25436 Tornesch verwahrt.

Die Verordnung und die Karten können bei diesen Behörden während der Dienststunden eingesehen werden

(2) Die Verordnung und die Karten sind mit der Bezeichnung:

1. *Änderungsverordnung vom 16.4.2013 zur Kreisverordnung über das Landschaftsschutzgebiet „Moorige Feuchtgebiete“ (LSG 07) im Kreis Pinneberg vom 24.10.2005 unter*

Nummer H 200.152.3-2596 in das Bestandsverzeichnis des Kreisarchivs aufgenommen.

**§ 4**

**Inkrafttreten der Verordnung**

Die Verordnung tritt am Tage nach ihrer Verkündung in Kraft.

Die vorstehende Verordnung wird hiermit ausgefertigt und ist zu verkünden.

Elmshorn, den 16.4.2013

**Kreis Pinneberg  
Der Landrat als  
untere Naturschutzbehörde**

*Oliver Stolz*  
Oliver Stolz



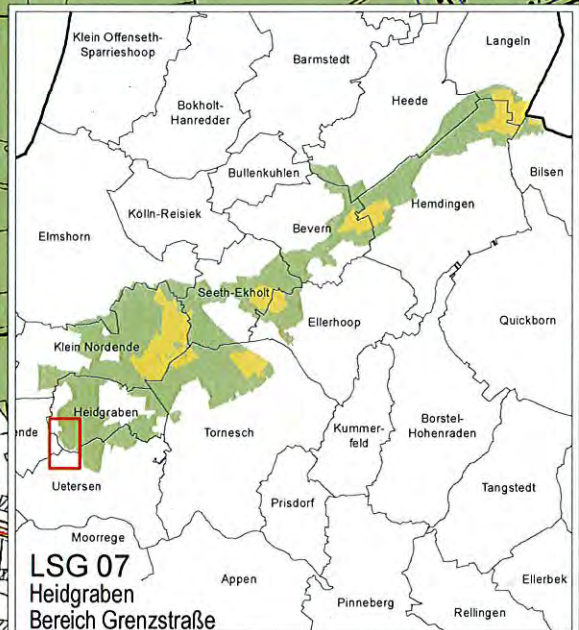
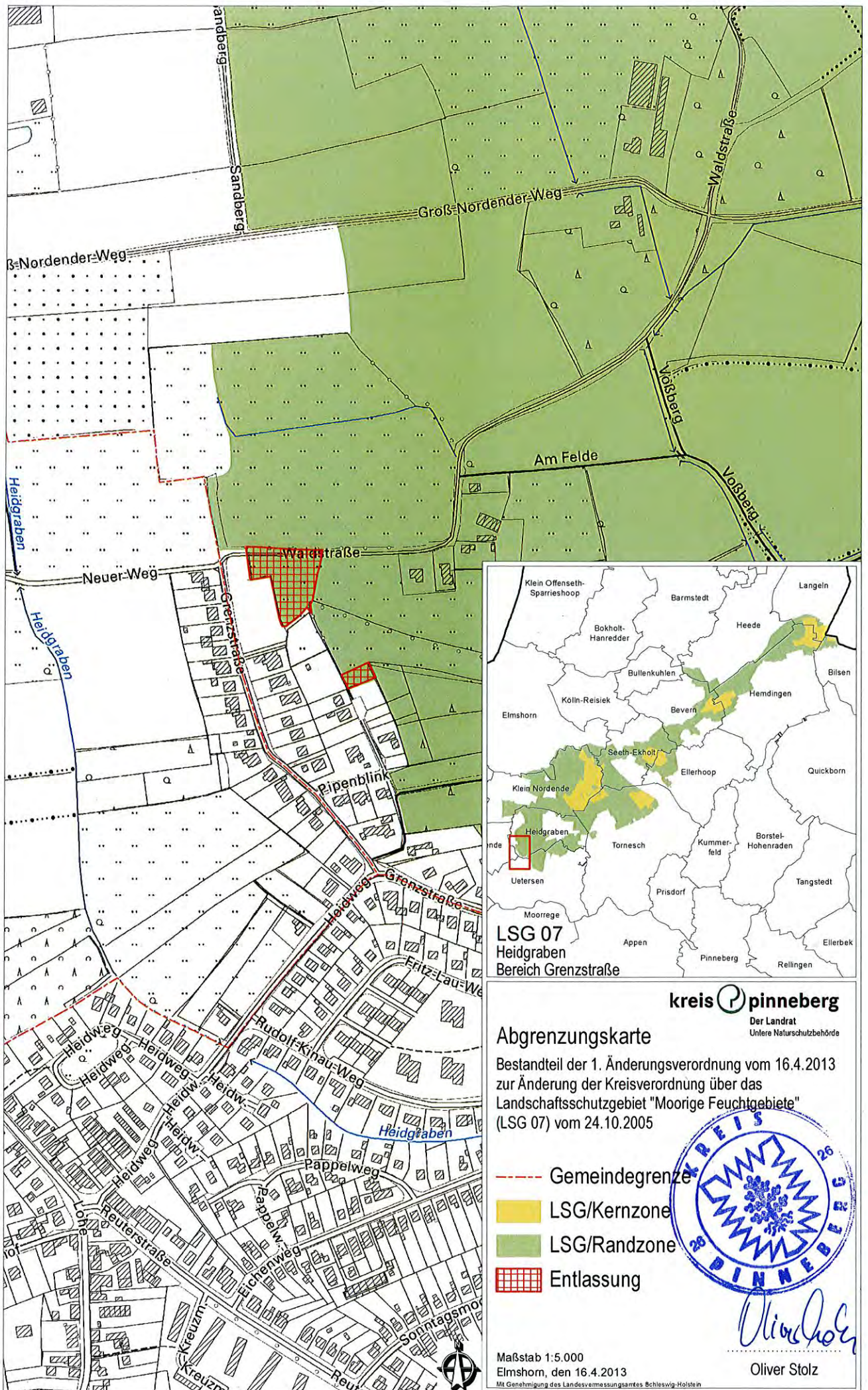

**kreis pinneberg**

Der Landrat  
Untere Naturschutzbehörde

**Abgrenzungskarte**

Bestandteil der 1. Änderungsverordnung vom 16.4.2013 zur Änderung der Kreisverordnung über das Landschaftsschutzgebiet "Moorige Feuchtgebiete" (LSG 07) vom 24.10.2005

- - - Gemeindegrenze
- LSG/Kernzone
- LSG/Randzone
- Entlassung



*Oliver Stolz*

Oliver Stolz

Maßstab 1:5.000  
Elmshorn, den 16.4.2013

Mit Genehmigung des Landesvermessungsamtes Schleswig-Holstein

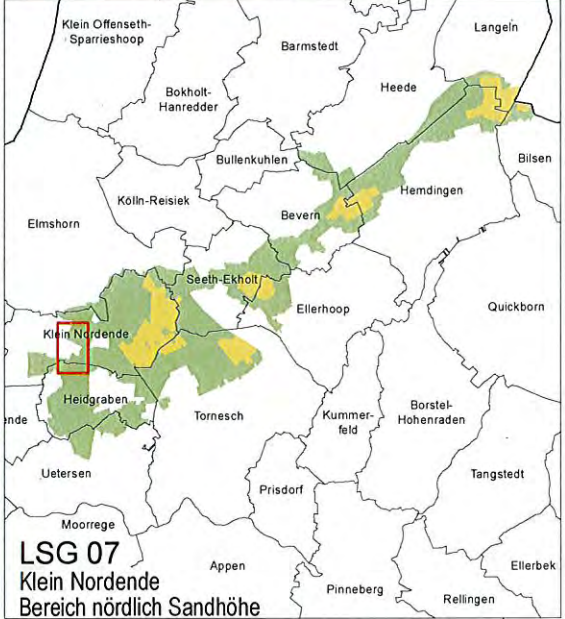
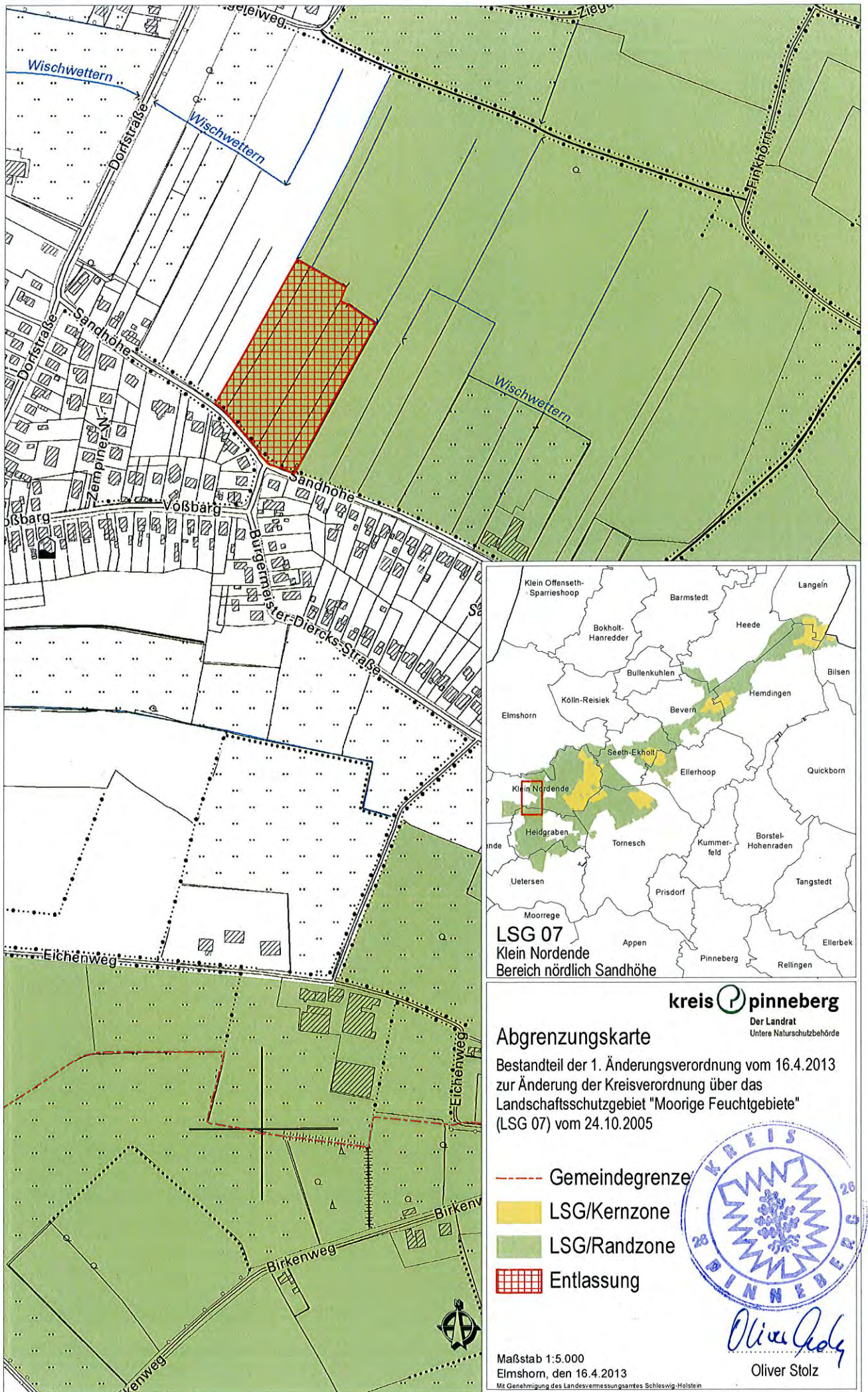

**kreis pinneberg**  
 Der Landrat  
 Untere Naturschutzbehörde

**Abgrenzungskarte**  
 Bestandteil der 1. Änderungsverordnung vom 16.4.2013  
 zur Änderung der Kreisverordnung über das  
 Landschaftsschutzgebiet "Moorige Feuchtgebiete"  
 (LSG 07) vom 24.10.2005

--- Gemeindegrenze  
 LSG/Kernzone  
 LSG/Randzone  
 Entlassung

Maßstab 1:5.000  
 Elmshorn, den 16.4.2013  
 Mit Genehmigung des Landesvermessungsamtes Schleswig-Holstein



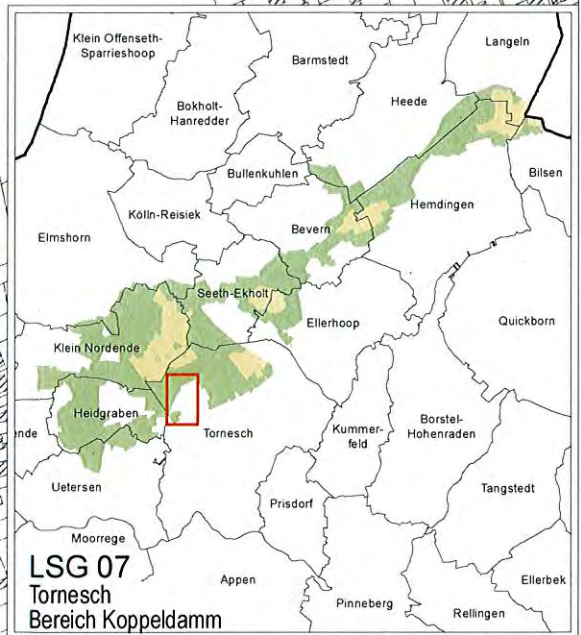
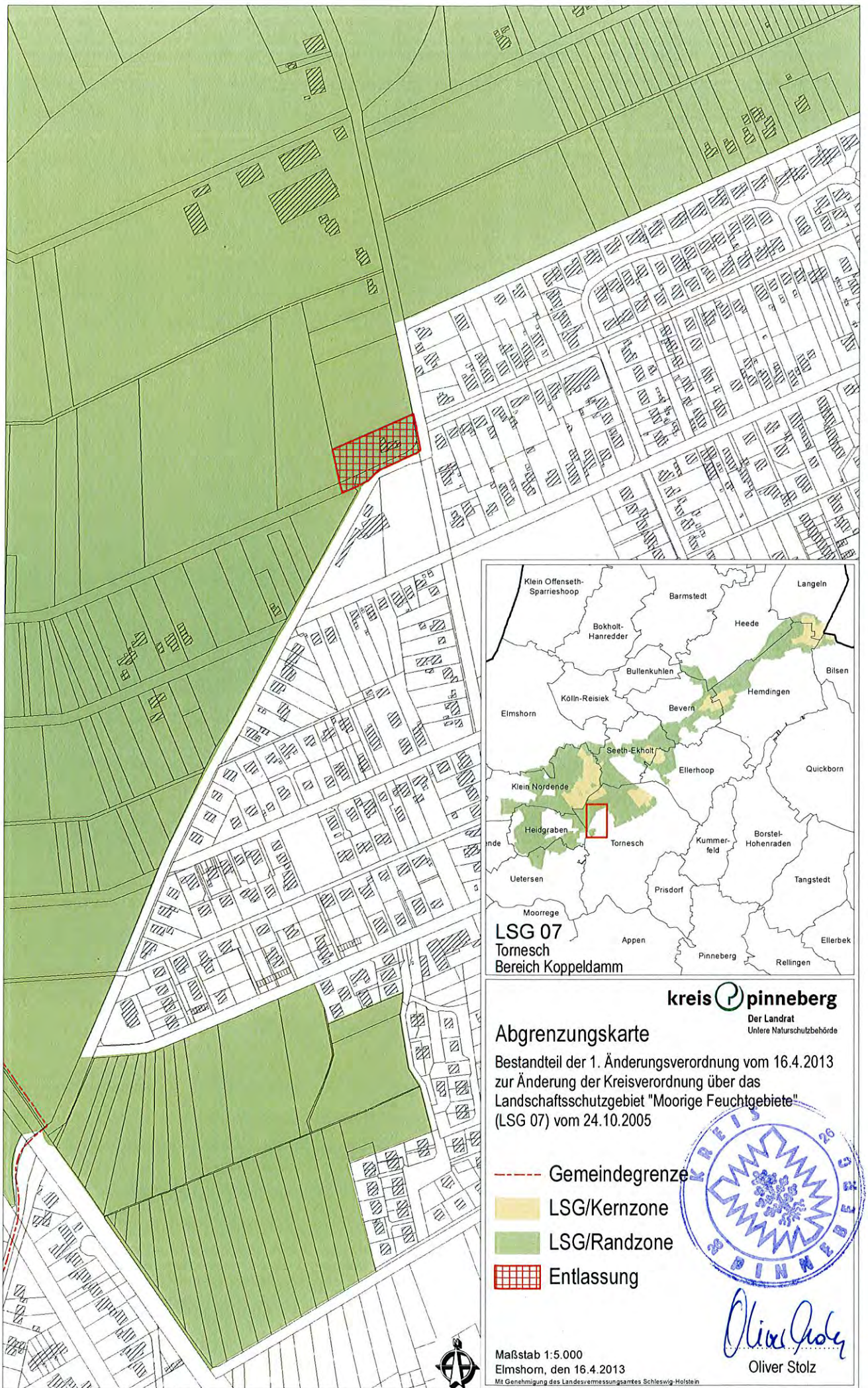

*Oliver Stolz*  
 Oliver Stolz



**kreis pinneberg**  
Der Landrat  
Unlere Naturschutzbehörde

**Abgrenzungskarte**

Bestandteil der 1. Änderungsverordnung vom 16.4.2013 zur Änderung der Kreisverordnung über das Landschaftsschutzgebiet "Moorige Feuchtgebiete" (LSG 07) vom 24.10.2005

-  Gemeindegrenze
-  LSG/Kernzone
-  LSG/Randzone
-  Entlassung



*Oliver Stolz*  
Oliver Stolz

Maßstab 1:5.000  
Elmshorn, den 16.4.2013

Mit Genehmigung des Landesvermessungsamtes Schleswig-Holstein

