

Bekanntmachung

Einziehung einer Teilstrecke der Kreisstraße 22 aufgrund §§ 4 (1) Nr. 2 und 8 des Straßen- und Wegegesetzes des Landes Schleswig-Holstein (StrWG)

Dem Teil des alten Verlaufs der Kreisstraße 22 (Tornesch - Uetersen) von Station 0,486 bis 0,200 wird die Eigenschaft einer Kreisstraße entzogen. Der Kreis Pinneberg ist nicht mehr Baulastträger. Es handelt sich um das Flurstück 154/5 der Gemarkung Esingen, Flur 6. Es wird seit der Widmung (am 12.04.2010) der neuen Strecke der K 22 als Gebäude- und Freifläche für Land- und Forstwirtschaft genutzt.

Gegen diese Allgemeinverfügung kann innerhalb eines Monats nach Bekanntgabe Widerspruch erhoben werden. Der Widerspruch ist schriftlich oder mündlich zur Niederschrift beim Kreis Pinneberg, der Landrat, unter folgenden Anschriften 1. Wedeler Chaussee 111a, 25436 Moorrege oder 2. Kurt-Wagener-Straße 11, 25337 Elmshorn zu erheben.

Hinweis: Ein Widerspruch per E-Mail entspricht nicht den geltenden Formvorschriften und ist daher nicht zulässig.

Moorrege, 12. 01. 2015

Kreis Pinneberg
Fachdienst Straßenbau und Verkehrssicherheit
Team Tiefbau

Biermann

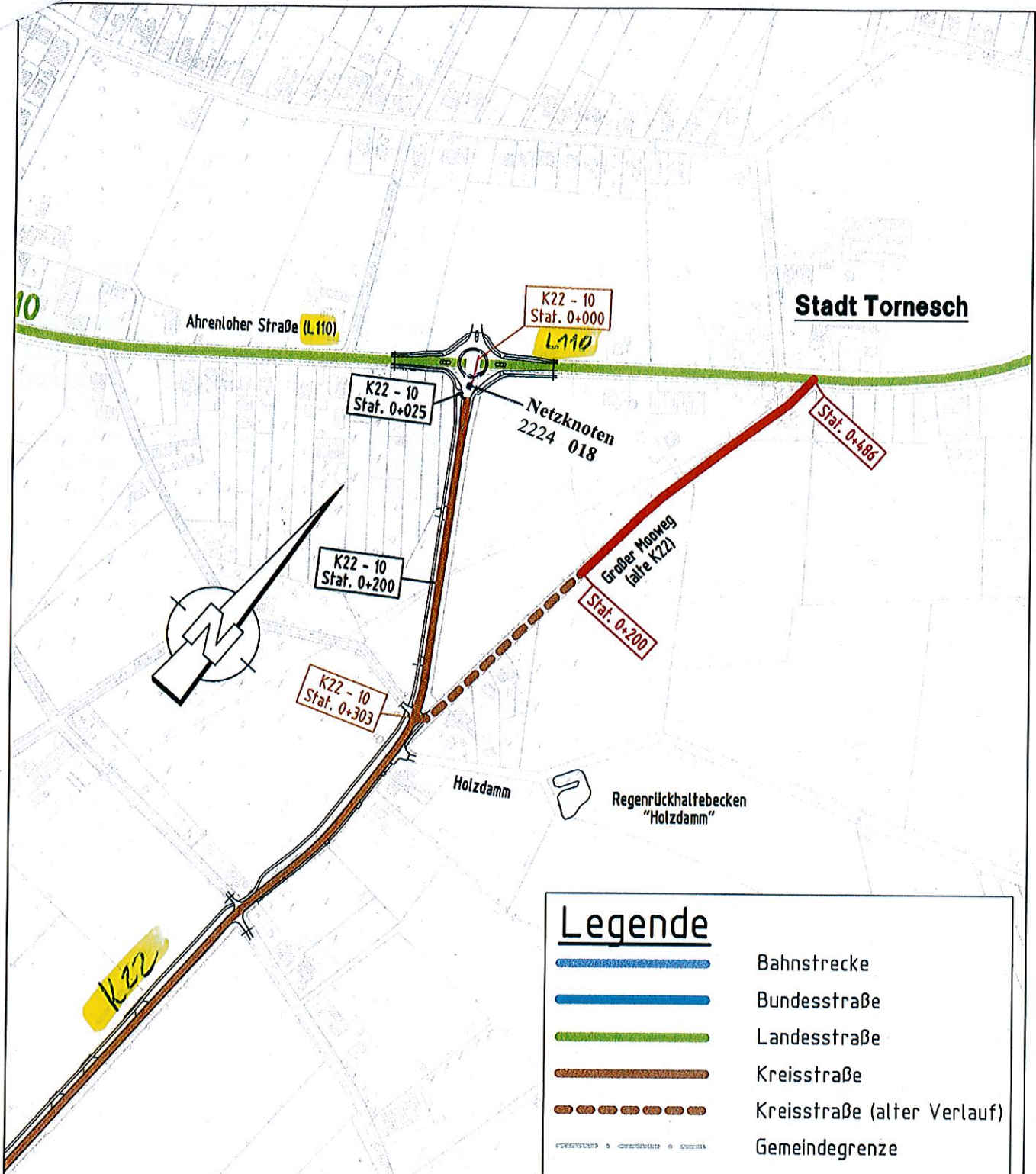

Stadt Tornesch

Ahrenloher Straße (L110)

K22 - 10
Staf. 0+000

K22 - 10
Staf. 0+025

Netzknoten
2224 018

Staf. 0+486

K22 - 10
Staf. 0+200

Großer Moovreg
alte K22
Staf. 0+200

K22 - 10
Staf. 0+303

Holzdamm

Regenrückhaltebecken
"Holzdamm"

K22

Legende	
	Bahnstrecke
	Bundesstraße
	Landesstraße
	Kreisstraße
	Kreisstraße (alter Verlauf)
	Gemeindegrenze
	Gemarkungsgrenze
	best. Graben
	Umstufung zum Privatweg

kreis pinneberg

Kreisstraße 22
Uetersen - Tornesch

Übersichtslageplan
Umstufung K 22 alt zum Privatweg

L+R Ingenieurbüro
LENK + RAUCHFUß GmbH
Beratende Ingenieure VBI

25462 Rehligen, Bergstraße 3 - Postfach 1245
Telefon (04101) 2100-0 - Telefax (04101) 25091
E-Mail: lra@lenk-rauchfuss.de

Wasser - Abwasser - Kanalkataster - Straßenbau - Sportanlagen

Datum: 29.03.2010

Zeichnungsnummer: 250.349

Maßstab: 1:5000

Anlage

Kreis Pinneberg
Straßenmeisterei

Walden Schanze 11 - 25107 Pinneberg
04102 14015 0

Datei: K22-neu7 31-UNAUS.PLT > 31-UNAUS.3 - Plotterinstellung: S08